

ゴミのない「対馬」への挑戦!

対馬の将来のためにも、
ポイ捨ては絶対にやめましょう!

《一般社団法人 対馬観光物産協会》
〒817-0021 長崎県対馬市厳原町今屋敷 672 番地 1
対馬観光情報館ふれあい処つしま
TEL)0920-52-1566 (FAX) 0920-52-1585
<https://www.tsushima-net.org/>



■1月の行事・事業報告

- 3日(月) 仕事始め
「対馬観光ガイドの会やんこも」受付開始
- 7日(金) ファムトリップ視察対応 ～9日(日)
- 8日(土) 「対馬物語」ミュージカル公演 ～9日(日)
- 19日(水) 中対馬部会：第2回役員会
- 24日(月) 上対馬部会：第2回役員会
- ノモカ販売開始
- 28日(金) 第4回理事会 : 対馬市交流センター4階

外国人ユーチューバー対応について ↓↓クリックしてみてください
https://www.tsushima-net.org/news/20220117_youtube_taiwan_france/

■2月の行事・事業予定

- 4日(金) 対馬市観光振興推進計画報告会 13:00～15:00 : 対馬市役所
- 12日(土) ウィキペディアタウンin対馬2022 10:00～17:00
- 17日(木) 厳原部会：第2回役員会 : 対馬市交流センター3階
- 28日(月) 城下町ライトアップ、ノモカ 終了

■城下町ライトアップについて

下記の期間で、城下町のライトアップを行っております。

期間： 令和4年 1月20日(木) から2月28日(月) まで
点灯時間： 日没から23時ごろまで

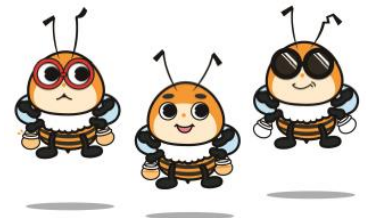

<ライトアップ場所>

- | | |
|--------------------------------|-------------|
| ・観光情報館ふれあい処つしま
(長屋門・モニュメント) | ・万松院(21時消灯) |
| ・やぐら門 | ・宗義智公銅像 |
| ・やぐら門～万松院までの石垣 | ・八幡宮神社 |
| | ・川端通り |

■新型コロナウイルス対策に関する各種制度について（中小企業者）

詳しくは、対馬市商工会までお問い合わせください。

- ・各種補助金・助成金に関するご相談
- ・融資の申請など、資金繰りに関するご相談
- ・従業員の雇用に関するご相談

厳原支所：TEL 0920-52-0452

中部支所：TEL 0920-58-1139（豊玉、峰地区）

北部支所：TEL 0920-86-2323（上県、上対馬地区）

■対馬観光ガイドの会やんこも受入状況（令和3年4月～12月）

	4月	5月	6月	7月	8月	9月	10月	11月	12月
件数	30	16	8	72	26	15	155	213	89
人数	336	170	61	377	85	121	982	1203	512

●主な団体ツアー会社

- ・クラブツーリズム（東京）
- ・阪急交通社 長崎支店
- ・阪急交通社 大阪支店
- ・阪急交通社 北関東支店
- ・西遊旅行

■観光客窓口・電話対応について（12月）

	窓 口			電 話		
	日本人	外国人	その他	観光	物産	その他
厳原事務所（ふれあい処つしま）	652	5	62	28	22	36
厳原港国際ターミナル	0	0	0	0	0	0
厳原港ターミナル	184	2	0	0	0	0
上対馬事務所（比田勝港）	8	0	38	3	0	12
（計）	844	7	100	31	22	48

■ホームページアクセス数（12月）

ユーザー数：19,879人 ※期間内に1回以上サイトにアクセスした人数

ページビュー：80,262PV ※期間内にユーザーがサイトにアクセスした回数

■観光パンフレット発送件数（12月）

48件

■ガイド予約状況（2月）

○まち歩き：6件 ○トレッキング：2件

（一社）対馬観光物産協会